

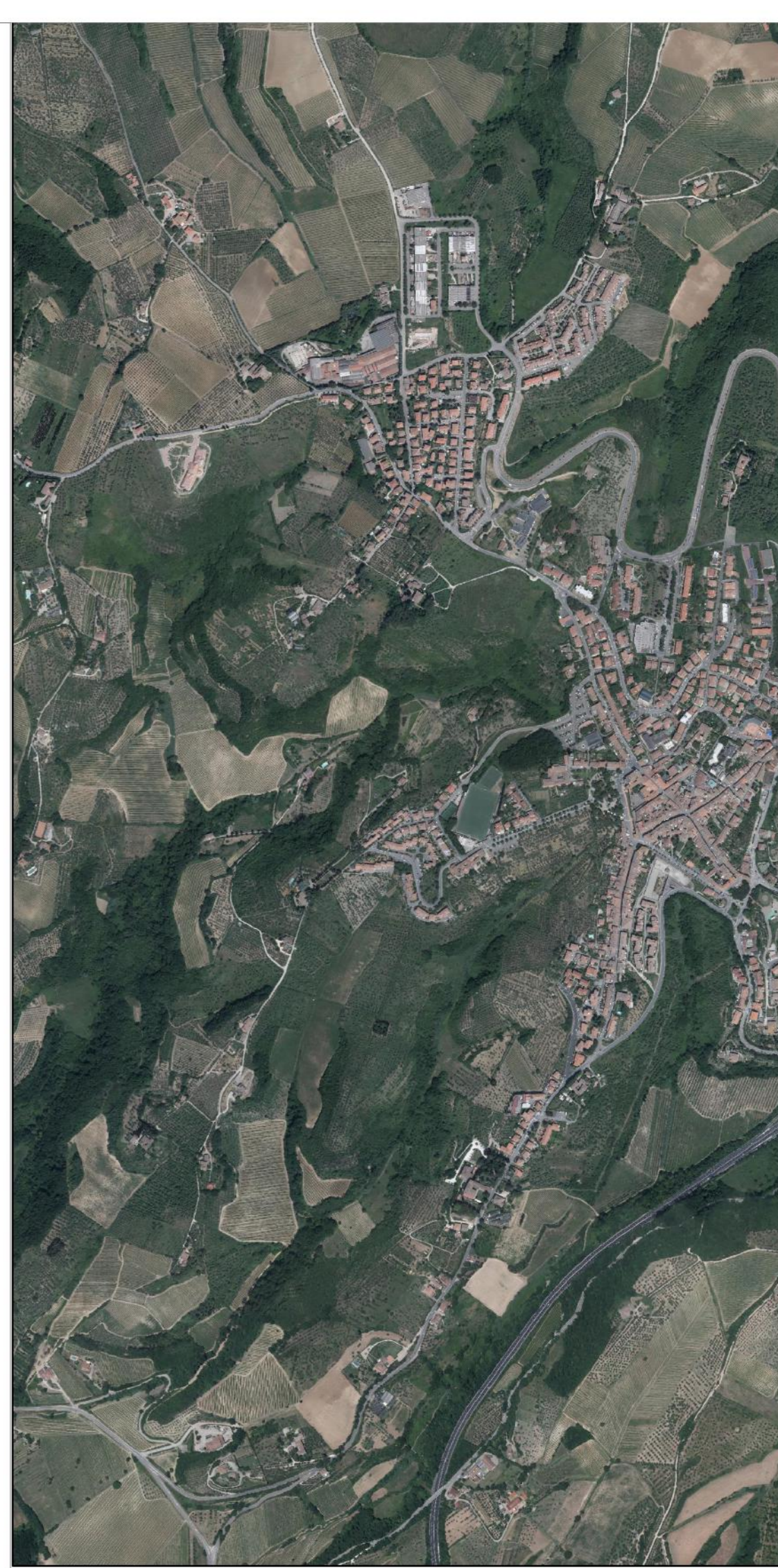

- Altri vincoli**
- Limite amministrativo comunale
 - Aree sottoposte a vincolo cimiteriale (Del. C.C. n.34 del 24/05/2006 e Del. C.C. n.18 del 15/03/2010) - aggiornato
 - Vincolo minerario, L.R. toscana 35/2015
 - Vincolo idrogeologico, R.D.L. n.3267 del 1923



PS 2018 **COMUNE DI SAN CASCIANO VAL DI PESA**

Piano Strutturale
Legge regionale 6/2014 e s.r.l.

QUADRO CONOSCITIVO
Altri Vincoli - Settore Sud-Ovest

ELAB. **PS**
TAV. **QC10**
scala 1:10.000
gennaio 2019



Ing. **Antonio Mugnai**
Piazzale della Libertà, 10
50139 Firenze

Studio
Municipalità Pesi
Assessore all'Urbanistica
Donatella Viviani
Segretario Comunale

Responsabile del Procedimento
Arch. **Stefano Cignoni**
Garante della Comunicazione
Dott.ssa **Claudia Brunichelli**
Ufficio Urbanistica
Arch. **Sonia Dignelli**

Adattato con
Approvato con

Responsabile Coordinatore
Urbanista **Enrica Ciromatta**
Coordinamento Generale
Urbanista **Luisella Fallo**
Responsabile Coordinamento Locale
Architetto **Antonio Mugnai**

Urbanistica
Urbanista **Daniela Fallo**
Architetto **Antonio Mugnai**
Urbanista **Fabrizio Roman**
SI e Cartografia
Urbanista **Lisa De Gasperi**

IAS
Ingegnere **Chiara Locati**
Consulente Urbanistico
Architetto **Francesco Terzaghi**
Dott. **Fco. Giovanni Terzaghi**

Legenda